

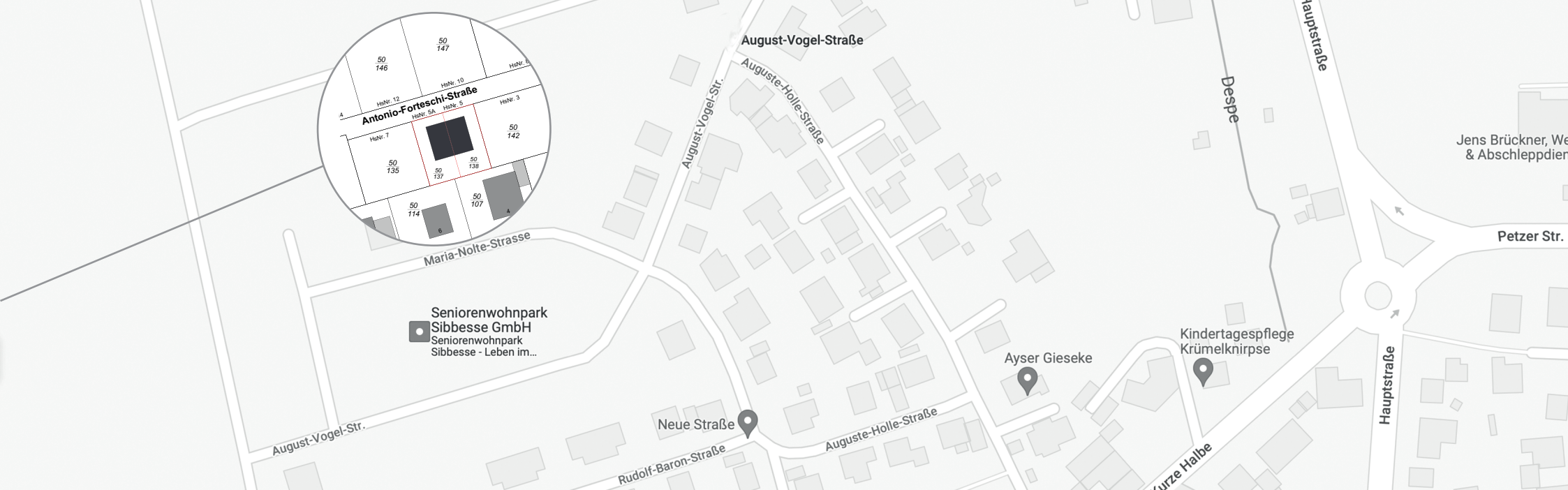

REIZVOLL
& RUHIG
WOHNEN
IN SIBBESSE

Immobilien & Grundbesitzverwaltung





In ruhiger Lage

Das Grundstück liegt in der Gemeinde 31079 **Sibbesse** OT Sibbesse, Antonio-Forteschi-Str. 5 u. 5a. im Neubaugebiet „Westlich der Despe“. Die Erschließung des Gebietes ist abgeschlossen. Die Grundstücke sind bereits weitestgehend bebaut.

Sibbesse liegt landschaftlich reizvoll in der **Nähe vom Hildesheimer Wald**. Der Ort ist 15 Km südlich von der Kreisstadt Hildesheim sowie 15 Km von Alfeld/L. entfernt. Die Gemeinde Sibbesse ist ein Unterzentrum mit **ca. 6.000** Einwohnern. Sie hat eine eigene Verwaltung. **Es sind Kindergärten, Grundschule mit Schwimmhalle** vorhanden. Unterschiedliche Einkaufsmöglichkeiten sowie Banken und Ärzte machen den Ort interessant. Ein öffentlicher Nahverkehr nach Hildesheim, Alfeld und Gronau ist vorhanden.



Erdgeschoss:

Wohnzimmer, Küche, Esszimmer, Gästebad, Haustechnik

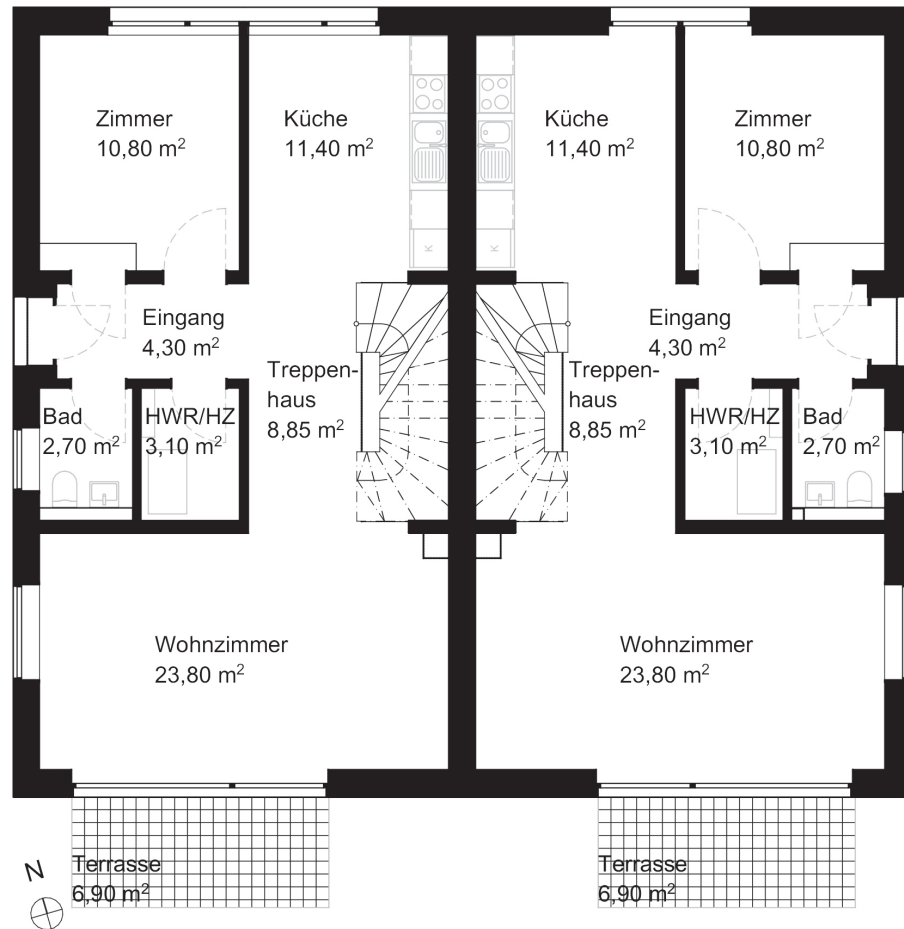

Grundriss EG

Obergeschoss:

Schlafzimmer, 2 Kinderzimmer, Badezimmer

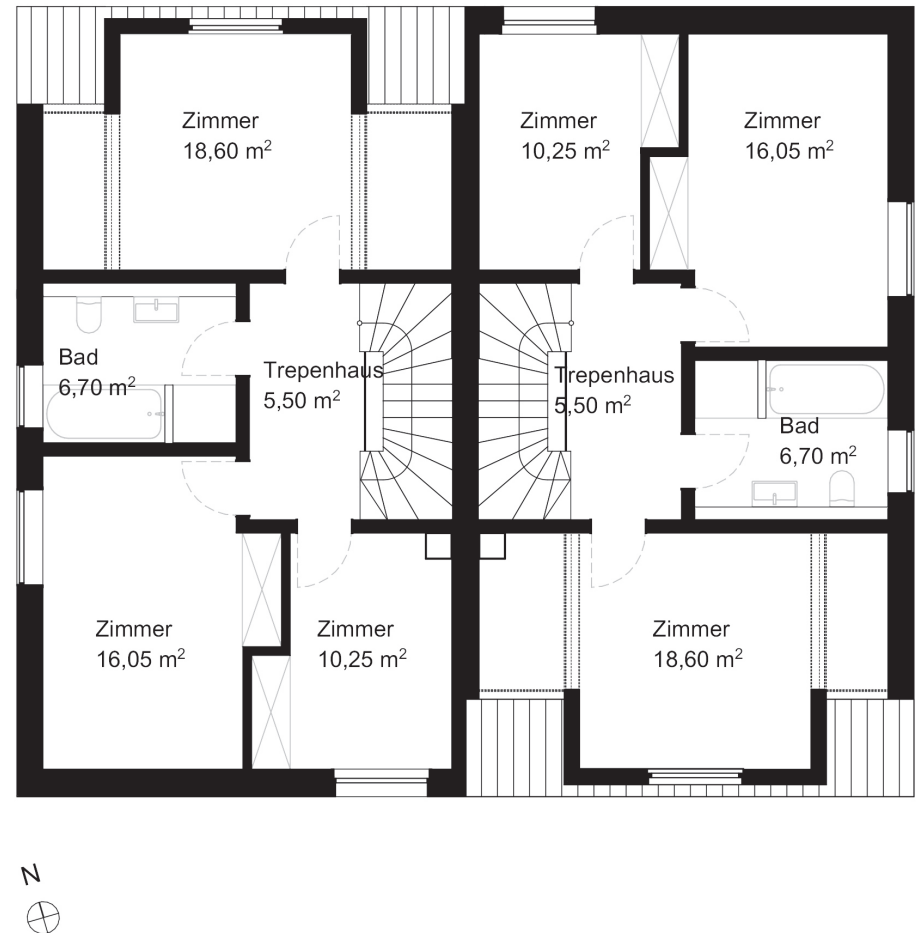

Grundriss OG

Neubau Zweifamilienhaus (2 Doppelhaushälften) Antonio-Forteschi-Str. 5 & 5a 31079 Sibbesse

Bauherr: IBG Immobilien und Grundbesitzverwaltung GmbH Am Schlosspark 21 31079 Sibbesse Tel. 05065 - 96 33 36 Mail. ibg-immobilien@t-online.de Web. www.ibgimmobilien.de

Architekt: K+H Architekten Daimlerring 12 31135 Hildesheim Mail: office@architekten-hildesheim.de

Ansichten

Nord, Ost, Süd, West

Immobilien & Grundbesitzverwaltung

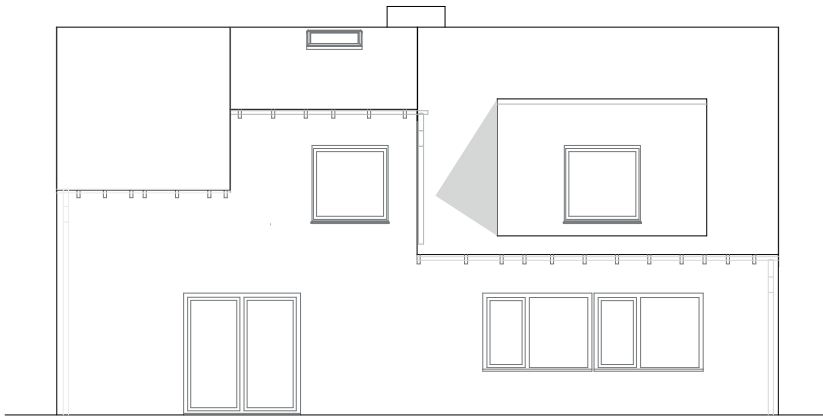

Ansicht Nord

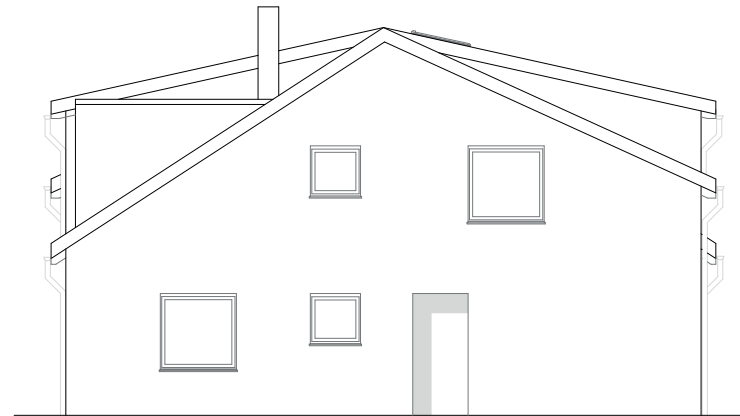

Ansicht Ost

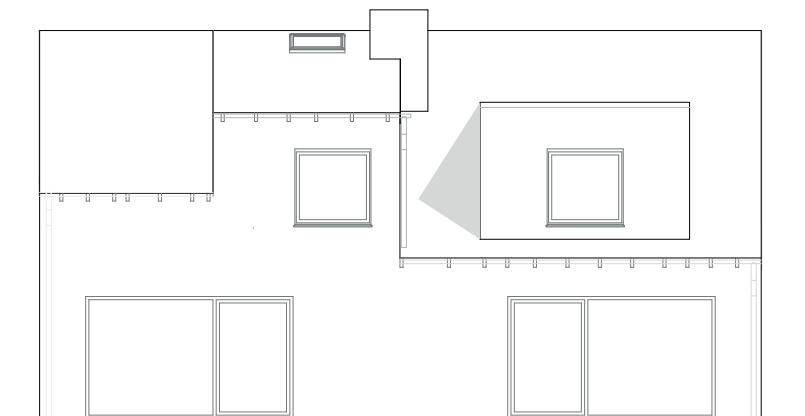

Ansicht Süd

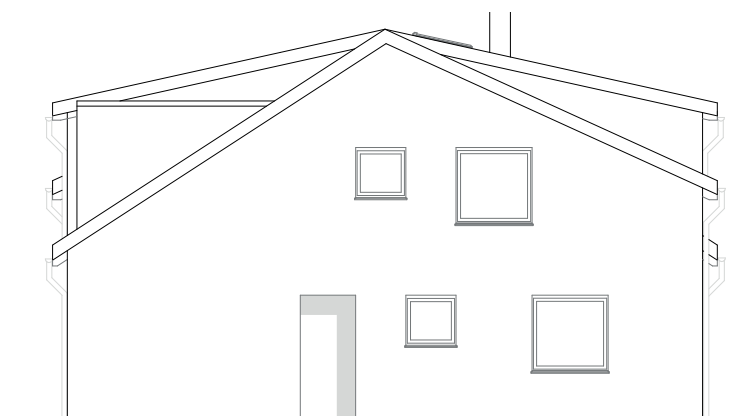

Ansicht West

Neubau Zweifamilienhaus (2 Doppelhaushälften) Antonio-Forteschi-Str. 5 & 5a 31079 Sibbesse

Bauherr: IBG Immobilien und Grundbesitzverwaltung GmbH Am Schlosspark 21 31079 Sibbesse Tel. 05065 - 96 33 36 Mail. ibg-immobilien@t-online.de Web. www.ibgimmobilien.de

Architekt: K+H Architekten Daimlerring 12 31135 Hildesheim Mail: office@architekten-hildesheim.de

Perspektiven

Immobilien & Grundbesitzverwaltung



Neubau Zweifamilienhaus (2 Doppelhaushälften) Antonio-Forteschi-Str. 5 & 5a 31079 Sibbesse

Bauherr: IBG Immobilien und Grundbesitzverwaltung GmbH Am Schlosspark 21 31079 Sibbesse Tel. 05065 - 96 33 36 Mail. ibg-immobilien@t-online.de Web. www.ibgimmobilien.de

Architekt: K+H Architekten Daimlerring 12 31135 Hildesheim Mail: office@architekten-hildesheim.de

Ausstattung & weitere Daten

Grundstücksgröße: 264 qm Eigentum

Wohnfläche: ca. 120 qm

Effizienzhaus 55 mit Luft- Wärmepumpe

- Fußbodenheizung
- Bodenbelag Wohnbereich: Eichenparkett
- Bäder weiß gefliest, moderne Armaturen und Keramik
- Bodenbelag Terrassen: Graue Steinplatten
- Abstellraum gefliest
- Hauseingangstür: Mehrfach Verriegelung
- Die Küchenzeile ist kein Bestandteil des Hauses sondern lediglich ein Einrichtungsvorschlag

Energie: Luft- Wärmepumpe

Garage oder Carport: Optional gegen Aufpreis

Besichtigungstermine oder Besichtigungsmöglichkeiten: nach Absprache

Käuferprovision: Keine

Kaufpreis: Doppelhaushälfte incl. Grundstück **auf Anfrage**



Fußbodenheizung



Bodenbelag Wohnbereich: Eichenparkett



Terrassen Bodenbelag: Steinplatten



Badezimmer Fliesen weiß



Keramiken weiß

